

Art. 91589

STICK

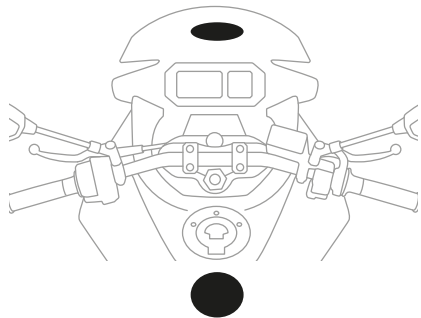

 **Optiline**

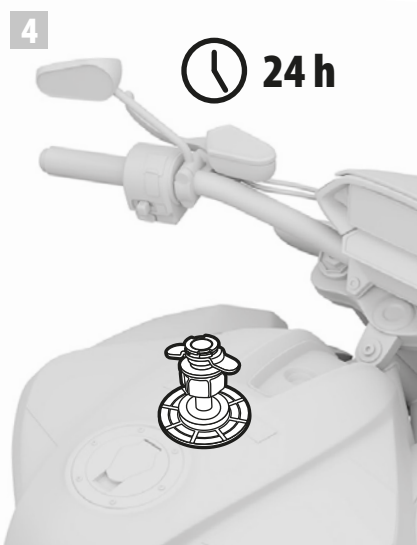
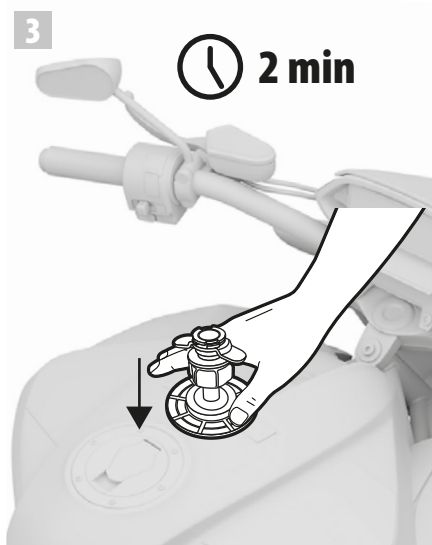
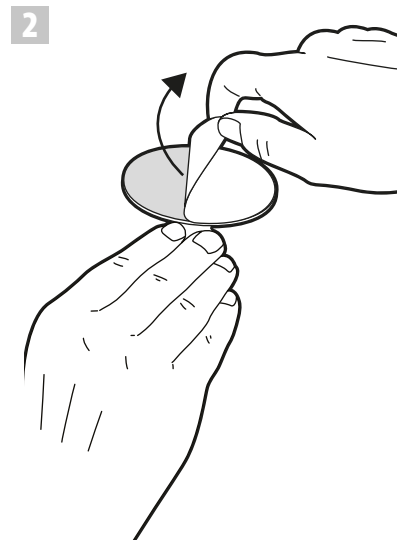
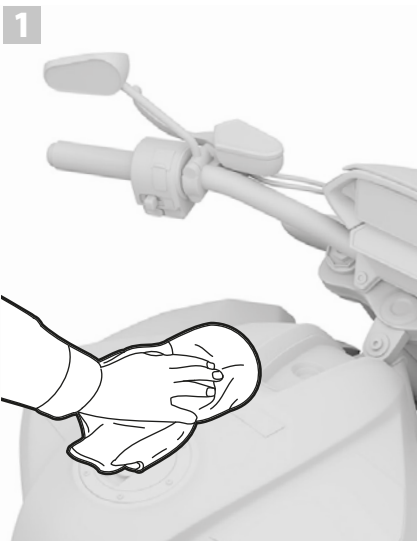

I Adherisce a superfici lisce e leggermente curve (senza porosità o finiture particolari) come plastica e metallo. NON aderisce a gomma, silicone, TPU o rivestimenti soft touch.

Assicurarsi che la superficie sia ben pulita e asciutta prima dell'applicazione dell'adesivo. L'adesivo ha un singolo utilizzo, NON è riutilizzabile.

Verificare periodicamente le condizioni dell'adesivo. Per una maggiore presa dell'adesivo è consigliato attendere 24 ore dopo l'applicazione.

GARANZIA: Il periodo di garanzia locale si applica a partire dalla data di acquisto. La presente garanzia non limita i diritti statuari esistenti. Conservare una copia della ricevuta di acquisto come prova in mancanza della quale la garanzia non ha validità

AVVERTENZA: L'uso improprio del prodotto può causargli danni per i quali il solo "acquirente", e quindi non il "produttore", è da ritenersi responsabile.

NOTE LEGALI:

- Il produttore non è responsabile di danni ad alcun dispositivo mobile occorsi durante l'uso del presente prodotto.
- Il Produttore non sarà responsabile di difetti risultati da danno o perdita in seguito a fattori non imputabili ad esso, così come per qualsiasi manomissione, danneggiamento o difetto dovuto a utilizzo improprio o sconsigliato.
- Il produttore non sarà ritenuto responsabile per qualsiasi danno o perdita o svantaggio di tipo particolare, indiretto, consequenziale e economico sopportato dall'Acquirente, o da terzi, derivante da qualsiasi atto o omissione da parte del Produttore.
- La totale responsabilità del Produttore nei confronti della presente garanzia è limitata alla sostituzione della merce.
- L'articolo è da utilizzarsi per propria scelta ed a proprio rischio.

D Haftet auf flachen und leicht gewölbten Oberflächen (nicht strukturiert, nicht porös) wie Kunststoff und Metall. Es haftet NICHT an Beschichtungen aus Gummi, Silikon, TPU oder Soft Touch. Stellen Sie sicher, dass die Auftragsfläche vor dem Auftragen des Klebstoffs gründlich gereinigt und trocken ist. Der Klebstoff ist ein Einmal Kleber, er ist NICHT wiederverwendbar. Überprüfen Sie regelmäßig den Zustand des Klebstoffs. Für einen besseren Halt des Klebstoffs wird empfohlen, nach dem Auftragen 24 Stunden zu warten.

GARANZIA: Lokale Garanzzeiten gelten ab Kaufdatum. Diese Garantie beeinträchtigt Ihre gesetzlich verankerten Gewährleistungsrechte in keiner Weise. Bitte bewahren Sie ihren Kaufbeleg sorgfältig auf, da Sie ihn möglicherweise vorlegen müssen, um die Garantie in Anspruch nehmen zu können.

ACHTUNG: Die unsachgemäße Nutzung dieses Produkts kann zu Beschädigungen des Produkts führen, für die ggf. Sie (der Käufer) anstelle des Herstellers einstehen müssen.

RECHTLICHE HINWEISE:

- Der Hersteller haftet nicht für etwaige Schäden an Mobilgeräten, die durch die Nutzung dieses Produkts entstanden sind.
- Der Hersteller haftet nicht für Mängel, die auf Schäden oder Verluste zurückzuführen sind, die auf Faktoren außerhalb der Kontrolle des Herstellers beruhen, oder für Produkte, die verändert oder durch die Unsachgemäße oder nicht bestimmungsgemäße Nutzung beschädigt wurden.
- Der Hersteller schließt hiermit ausdrücklich jegliche Haftung für spezielle, indirekte oder Folgeschäden oder Wirtschaftsliche Einbußen oder Schäden oder entgangenen Gewinn aus, die dem Käufer oder Dritten durch jedwede Handlung oder Unterlassung des Herstellers entstanden sein könnten.
- Die ggf. aus dieser Garantie erwachsenden Verpflichtungen des Herstellers beschränken sich auf den Ersatz des Produkts. Der Artikel ist für ihre eigene Wahl und auf eigene Gefahr zu verwenden.

GB Adheres to flat and slightly curved surfaces (non-textured, non-porous) like plastic and metal. It will NOT adhere to rubber, silicon, TPU or soft touch coatings. Ensure the application surface is thoroughly cleaned and dry before applying the adhesive. The adhesive is a single use adhesive, it is NOT reusable. Check periodically the conditions of the adhesive. For a better grip of the adhesive it is suggested to wait 24h after the application.

WARRANTY: Local warranty period applies from date of purchase.

This warranty does not affect any statutory right that you may be entitled to. Keep a copy of your purchase receipt as proof of purchase as failure to provide proof of purchase may void the warranty

WARNING: Improper use of this product may result in product damage for which damages you, Purchaser, not the manufacturer is responsible

LEGAL:

- Manufacturer is not responsible for any damages to any mobile device incurred through the use of this product.
- Manufacturer will not be liable for defects which are a result of damage or loss caused by factors beyond the Manufacturers control, any product which has been altered, damaged or defected due to unusual or non-recommended use.
- Manufacturer will not be liable for any special, indirect, consequential or economic loss or damage or loss of profits whatsoever suffered by purchaser or any other person resulting from any act or omission by manufacturer.
- Manufacturers total liability in respect of this warranty is limited to the replacement of the goods. Use article at your own choice and risk.

E Se adhiere a superficies planas y ligerament curvas (sin textura, no porosas) como el plástico y el metal. NO se adherirá a revestimientos de goma, silicona, TPU o tacto suave.

Asegúrese de que la superficie de aplicación esté bien limpia y seca antes de aplicar el adhesivo.

El adhesivo es un adhesivo de un solo uso, NO es reutilizable.

Verificar periódicamente las condiciones del adhesivo. Para un mejor agarre del adhesivo se sugiere esperar 24 horas después de la aplicación.

GARANTÍA: Los períodos de garantía locales se aplican desde la fecha de compra. Esta garantía no afecta ningún derecho que usted pueda tener amparado por algún estatuto legal. Guarde una copia de su recibo de compra que pueda servir de comprobante, pues el no contar con un comprobante de compra podría anular la garantía.

ADVERTENCIA: El uso inadecuado de este producto puede ocasionar daños en el producto cuya responsabilidad recaerá en usted (el "Comprador") y no en el Fabricante.

DECLARACIONES LEGALES:

- El Fabricante no se hace responsable de ningún daño que sufra undispositivo móvil como consecuencia del uso de este producto.
- El Fabricante no será responsable de aquellos defectos que ocurran como consecuencia de pérdidas de daños causados por factores fuera del control del Fabricante o por algún producto que haya sido alterado, dañado o que tenga defectos por la utilización inusual o no recomendable del mismo.
- El Fabricante no será responsable de ninguna pérdida ni daño especial, indirecto, consecuente o económico, ni de las pérdidas de utilidades en que haya incurrido el Comprador o alguna otra persona como consecuencia de algún acto u omisión del Fabricante.
- La responsabilidad total del Fabricante en lo que respecta a esta garantía se limita a la sustitución de las mercancías. El artículo debe ser utilizado para su propia elección y a su propio riesgo.

F Adhère aux surfaces plates et légèrement incurvées (non texturées, non poreuses) comme le plastique et le métal. Il n'adhèrera PAS aux revêtements de caoutchouc, de silicone, de TPU ou doux au toucher. Assurez-vous que la surface d'application est parfaitement nettoyée et sèche avant d'appliquer l'adhésif. L'adhésif est un adhésif à usage unique, il n'est PAS réutilisable.

Vérifiez périodiquement les conditions de l'adhésif. Pour une meilleure adhérence de l'adhésif, il est suggéré d'attendre 24h après l'application.

GARANTIE: Les périodes de garantie locale s'appliquent à compter de la date d'achat. La présente garantie ne va pas à l'encontre des droits légaux du consommateur. Conservez une copie de votre reçu comme preuve d'achat. L'absence d'une telle preuve peut avoir pour effet l'annulation de la garantie.

AVERTISSEMENT: Une utilisation inappropriée peut causer des dommages au produit, dommages pour lesquels l'acheteur ne peut tenir le fabricant responsable.

AVIS:

- Le fabricant n'est pas responsable des dommages causés à tout téléphone cellulaire suite à l'utilisation de ce produit.
- Le fabricant ne pourra être tenu responsable des défauts découlant de dommages ou de pertes causés par des facteurs qui échappent au contrôle du fabricant, de tout produit ayant été modifié, endommagé ou rendu défectueux par une utilisation inhabituelle ou non recommandée.
- Le fabricant ne sera en aucun cas tenu responsable des dommages consécutifs, directs, indirects, spéciaux ou économiques, y compris la perte de profits, subis par l'acheteur ou toute autre personne, résultant d'un acte ou d'une omission du fabricant.
- La responsabilité totale du fabricant à l'égard de la présente garantie est limitée au remplacement de la marchandise. L'article doit être utilisé pour son propre choix et à vos risques.

**DUO
LOCK**

DUO-LOCK è un design protetto da brevetto di proprietà di Lampa S.p.A.
DUO-LOCK is a patent protected design owned by Lampa S.p.A.

Optiline

LAMPA S.p.A.

Via G. Rosa, 53/55, 46019 Viadana (MN) ITALY - Tel. +39 0375 820700

UNI EN ISO 9001:2015 Certified Company - www.lampa.it